



Direzione Provinciale di Ascoli Piceno  
 Ufficio Provinciale - Territorio  
 Servizi Catastali

Data: 19/05/2023  
 Ora: 17:07:19  
 Numero Pratica: T304505/2023  
 Pag: 1 - Segue

Catasto fabbricati  
**Visura attuale per immobile**  
 Situazione degli atti informatizzati al 19/05/2023



**Immobile di catasto fabbricati**



**Causali di aggiornamento ed annotazioni**

**Informazioni riportate negli atti del catasto al 19/05/2023**

**Dati identificativi:** Comune di **PETRITOLI (G516) (AP)**  
 Foglio 26 Particella 316 Subalterno 12

**Classamento:**

Rendita: **Euro 994,18**  
 Categoria **A/10<sup>a</sup>**, Classe **2**, Consistenza **5,5 vani**

**Indirizzo:** LARGO LEOPARDI n. 21 Piano 1

**Dati di superficie:** Totale: **148 m<sup>2</sup>** Totale escluse aree scoperte <sup>b)</sup>: **148 m<sup>2</sup>**

**Ultimo atto di aggiornamento:** VARIAZIONE del 17/05/2023 Pratica n. AP0062625 in atti dal 18/05/2023 Protocollo NSD n. ENTRATE.AGEV-ST1.REGISTRO UFFICIALE.2152694.17/05/2023 DIVISIONE-FUSIONE-DIVERSA DISTRIBUZIONE DEGLI SPAZI INTERNI (n. 62625.1/2023)

**Annotazioni:** Classamento e rendita proposti (D.M. 701/94)

> **Dati identificativi**

Comune di **PETRITOLI (G516) (AP)**  
 Foglio 26 Particella 316 Subalterno 12

VARIAZIONE del 17/05/2023 Pratica n. AP0062625 in atti dal 18/05/2023 DIVISIONE-FUSIONE-DIVERSA DISTRIBUZIONE DEGLI SPAZI INTERNI (n. 62625.1/2023)

**Particelle corrispondenti al catasto terreni**

Comune di **PETRITOLI (G516) (AP)**  
 Foglio 26 Particella 316

> **Indirizzo**

LARGO LEOPARDI n. 21 Piano 1

VARIAZIONE del 17/05/2023 Pratica n. AP0062625 in atti dal 18/05/2023 Protocollo NSD n. ENTRATE.AGEV-ST1.REGISTRO UFFICIALE.2152694.17/05/2023 DIVISIONE-FUSIONE-DIVERSA DISTRIBUZIONE DEGLI SPAZI INTERNI (n. 62625.1/2023)

> **Dati di classamento**

Rendita: **Euro 994,18**  
Categoria **A/10<sup>a</sup>**, Classe 2, Consistenza **5,5 vani**

VARIAZIONE del 17/05/2023 Pratica n. AP0062625 in atti dal 18/05/2023 Protocollo NSD n. ENTRATE.AGEV-ST1.REGISTRO UFFICIALE.2152694.17/05/2023 DIVISIONE-FUSIONE-DIVERSA DISTRIBUZIONE DEGLI SPAZI INTERNI (n. 62625.1/2023)

**Annotazioni:** Classamento e rendita proposti (D.M. 701/94)

> **Dati di superficie**

Totale: **148 m<sup>2</sup>**  
Totale escluse aree scoperte <sup>b)</sup>: **148 m<sup>2</sup>**

VARIAZIONE del 17/05/2023 Pratica n. AP0062625 in atti dal 18/05/2023 Protocollo NSD n. ENTRATE.AGEV-ST1.REGISTRO UFFICIALE.2152694.17/05/2023 DIVISIONE-FUSIONE-DIVERSA DISTRIBUZIONE DEGLI SPAZI INTERNI (n. 62625.1/2023)

Dati relativi alla planimetria: data di presentazione 17/05/2023, prot. n. AP0062625

> **Intestazione attuale dell'immobile - totale intestati: 1**

> **1. COMUNE DI PETRITOLI (CF 00385810445)**  
Sede in PETRITOLI (FM)  
Diritto di: Proprieta' per 1000/1000 (deriva dall'atto 1)

1. VARIAZIONE del 17/05/2023 Pratica n. AP0062625 in atti dal 18/05/2023 Protocollo NSD n. ENTRATE.AGEV-ST1.REGISTRO UFFICIALE.2152694.17/05/2023 DIVISIONE-FUSIONE-DIVERSA DISTRIBUZIONE DEGLI SPAZI INTERNI (n. 62625.1/2023)

*Visura telematica*

*Tributi speciali: Euro 0,90*

*Legenda*

a) A/10: Uffici e studi privati  
b) Escluse le "superfici di balconi, terrazzi e aree scoperte pertinenziali e accessorie, comunicanti o non comunicanti"  
- cfr. Provvedimento del Direttore dell'Agenzia delle Entrate 29 marzo 2013

**Agenzia delle Entrate**  
**CATASTO FABBRICATI**  
Ufficio Provinciale di  
**Ascoli**

Dichiarazione protocollo n. AP0062625 del 17/05/2023

Comune di Petritoli

Largo Leopardi

civ. 21

Identificativi Catastali:

Sezione:

Foglio: 26

Particella: 316

Subalterno: 12

Compilata da:

Paoloni Giampiero

Iscritto all'albo:

Geometri

Prov. Fermo

N. 706

Planimetria

Scheda n. 1

Scala 1:200

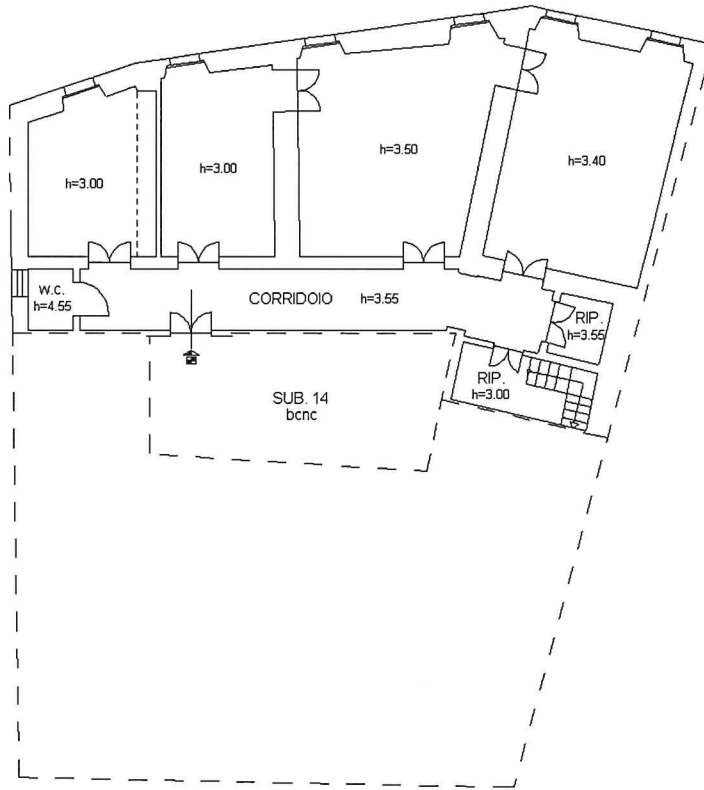

**PIANO PRIMO**

Ultima planimetria in atti