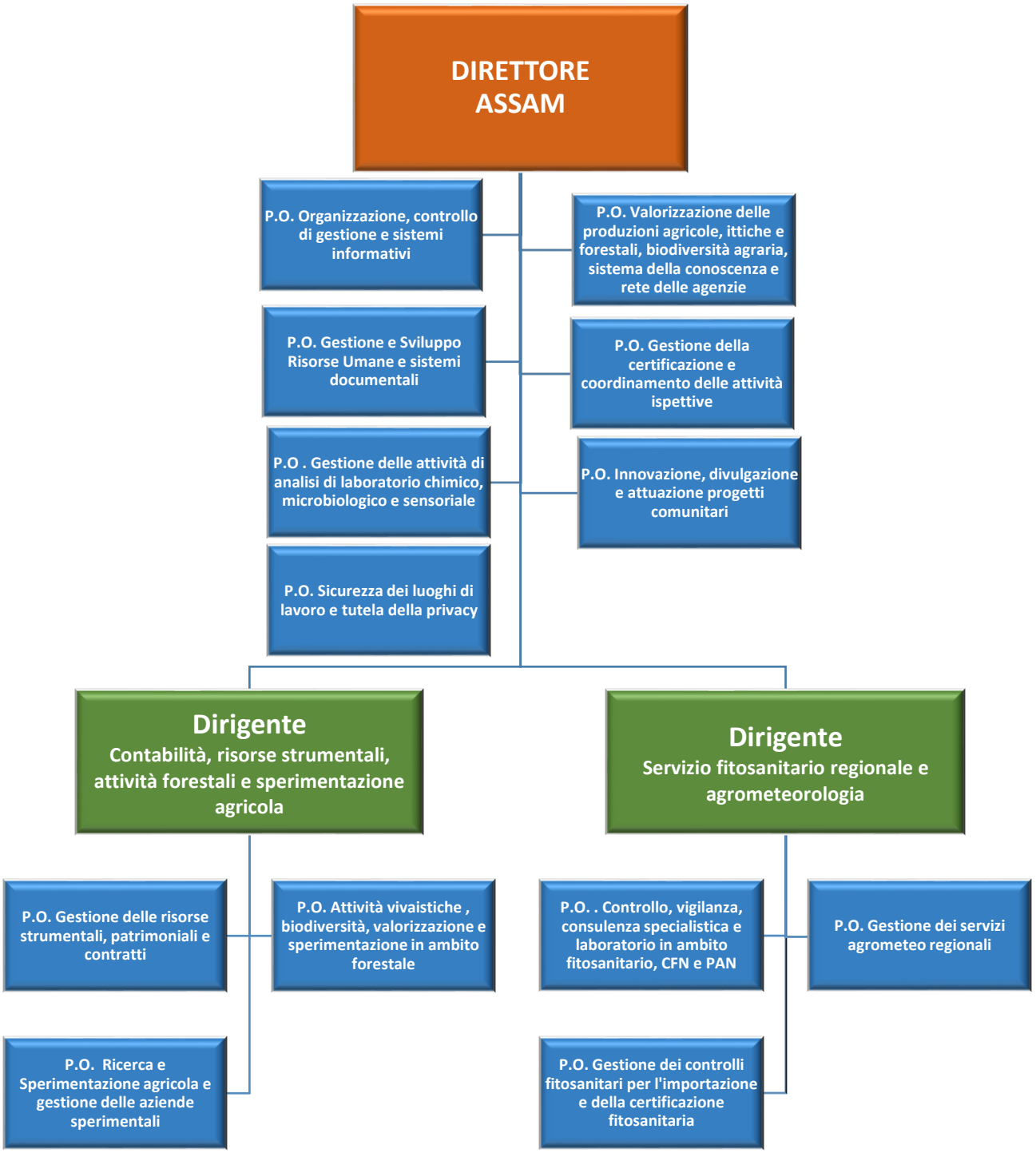
DIRETTORE ASSAM
P.O. Organizzazione, controllo di gestione e sistemi informativi
P.O. Valorizzazione delle produzioni agricole, ittiche e forestali, biodiversità agraria, sistema della conoscenza e rete delle agenzie
P.O. Gestione e Sviluppo Risorse Umane e sistemi documentali
P.O. Gestione della certificazione e coordinamento delle attività ispettive
P.O . Gestione delle attività di analisi di laboratorio chimico, microbiologico e sensoriale
P.O. Innovazione, divulgazione e attuazione progetti comunitari
P.O. Sicurezza dei luoghi di lavoro e tutela della privacy
Dirigente
Contabilità, risorse strumentali, attività forestali e sperimentazione agricola
Dirigente
Servizio fitosanitario regionale e agrometeorologia
P.O. Gestione delle risorse strumentali, patrimoniali e contratti
P.O. Attività vivaistiche , biodiversità, valorizzazione e sperimentazione in ambito forestale
P.O. Ricerca e Sperimentazione agricola e gestione delle aziende sperimentali
P.O. . Controllo, vigilanza, consulenza specialistica e laboratorio in ambito fitosanitario, CFN e PAN
P.O. Gestione dei servizi agrometeo regionali
P.O. Gestione dei controlli fitosanitari per l'importazione e della certificazione fitosanitaria